

Fränkische Kunst – Fränkischer Genuss

Der Landkreis Forchheim ist geprägt von Tradition und Kultur, aber auch vom Gaumenschmaus und der fränkischen Landschaft. Wer genießt nicht gerne den Sonnenuntergang am Walberla oder verbringt einen warmen Sommerabend auf dem Keller? Genau aus dieser Verbindung von ästhetischen und kulinarischen Genüssen ist vor vielen Jahren die Idee zu KUNST&GENUSS entstanden.

Die Kunstausstellungen finden seit mittlerweile zwölf Jahren in den Gaststätten rund ums Walberla statt – und bei uns in der Volksbank Forchheim. Sie sind zum festen Bestandteil der fränkischen Kulturszene geworden.

Als Genossenschaftsbank vor Ort liegt uns die Förderung von Kunst und Gastronomie im Landkreis Forchheim ganz besonders am Herzen. Wir freuen uns deshalb jedes Jahr aufs Neue, dass wir unseren Teil als Gastgeber und Hauptsponsor dazu beitragen können und wünschen Ihnen viel Spaß bei KUNST&GENUSS 2015.

Ihr

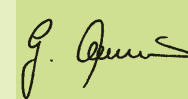

Gregor Scheller

Vorstandsvorsitzender
der Volksbank Forchheim eG



12 Jahre „Kunst und Genuss“ rund ums Walberla

KUNST&GENUSS mit seinen jährlich im Herbst stattfindenden Ausstellungen ist fester Bestandteil der Kulturszene rund ums Walberla.

Zum 12. Mal verwandeln sich in der Zeit vom 12. September bis 31. Dezember wieder viele Gaststätten und eine Bank in Galerien. In 10 Ausstellungen stellen sie ihren Gästen die Werke von namhaften Künstlerinnen und Künstlern aus der Region vor. Die Vernissagen werden von echter Volksmusik aus Franken umrahmt.

KUNST & GENUSS-Kunstpreise

Im Rahmen dieser Ausstellungen vergeben die Volksbank Forchheim eG, der Landrat des Landkreises Forchheim, Dr. Hermann Ulm und die Gemeinden rund ums Walberla, drei Kunstpreise.

Preis: 1.500 Euro

Preis: 1.000 Euro

Preis: 500 Euro

Die Kunstpreise werden von einer unabhängigen Jury unter Leitung von Helmut Pfefferle, Tourismusverein „Rund ums Walberla-Ehrenbürg e. V.“ vergeben.

Genießerwege

Alle „Kunststationen“ können auch per pedes oder mit dem Fahrrad erreicht werden. Der Tourismusverein „Rund ums Walberla-Ehrenbürg e.V.“ hat für Sie fünf Wander- und Radtouren erarbeitet, die die Wege zu den Kunstausstellungen sowie zu den Brennereien und Brauereien rund ums Walberla zu einem Genuss werden lassen. Die Wanderbroschüren liegen in den „Kunststationen“ für Sie bereit.

Auf Ihr Kommen freut sich Ihr KUNST&GENUSS-Team:

Tania Engelke, Volker Hahn, Kurt Neubauer und Helmut Pfefferle, *Vorsitzender des Tourismusvereins „Rund ums Walberla-Ehrenbürg e.V.“*

1. Vernissage am Samstag, 12.09.2015, 15.00 Uhr

Skulpturenpark

Georg Behninger, Guido Häfner, Tilman Oehler, Uli Olpp, Monika Ritter, Christian Ruckdeschel

Brennerei Dahlmann-Schmidt, Mittelehrenbach

Musik: Forchheimer Volksmusikgruppe, Forchheim

Georg Behninger



Guido Häfner



Tilman Oehler



Uli Olpp



Monika Ritter



Christian Ruckdeschel



2. Vernissage am Freitag, 18.09.2015, 19.00 Uhr

Volker Hahn

Maler, Illustrator

Ausstellungsort: Landgasthof „Zur Sonne“, Kirchehrenbach

Musik: Egloffsteiner Burgspatzen, Egloffstein



Peter Thiele

Maler, Grafik-Designer, Illustrator

Ausstellungsort: Brauerei, Gaststätte „Nikl-Bräu“, Pretzfeld

Musik: Saischta-Bloser, Obertrubach



3. Vernissage am Freitag, 25.09.2015, 19.00 Uhr

Stefan Atzl

Bildhauer, Maler

Ausstellungsort: Hotel Berg-Gasthof Hötzelein, Regensburg

Musik: Effeltricher Musikanten, Effeltrich

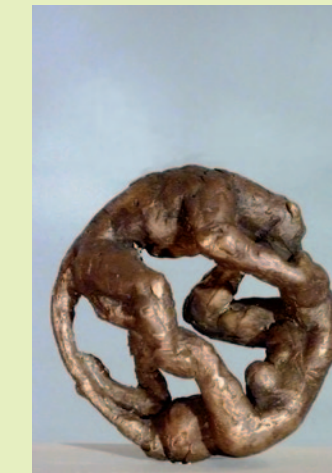

Tania Engelke

Grafik-Designerin, Malerin

Ausstellungsort: Hotel Berg-Gasthof Hötzelein, Regensburg

Musik: Effeltricher Musikanten, Effeltrich



Günter Paule

Maler

Veranstaltungsort: Gasthaus „Zum schwarzen Adler“, Kirchehrenbach

Musik: Wiesenthaler Saitenmusik, Kersbach

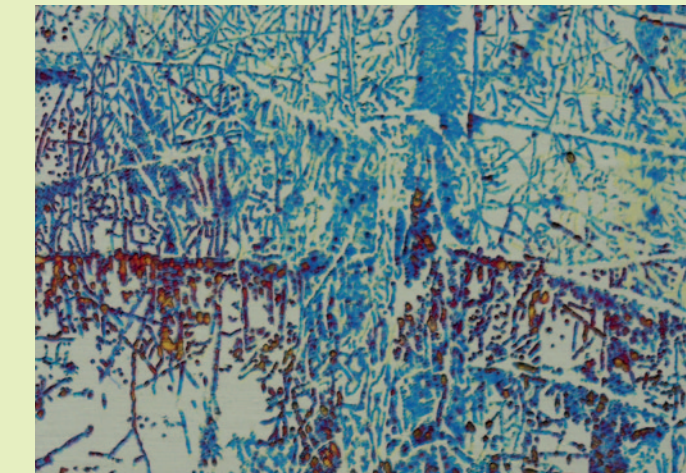

4. Vernissage am Montag, 28.09.2015, 18.00 Uhr

Beate Waschneck

Grafik-Designerin

Ausstellungsort: Volksbank Forchheim eG, Forchheim

Musik: Frankennauer, Forchheim



5. Vernissage am Freitag, 02.10.2015, 19.00 Uhr

Peter Wrede

Künstler

Ausstellungsort: Gasthaus „Zum Schloss“, Kunreuth

Musik: Pommersfeldener Heimatmusik, Pommersfelden

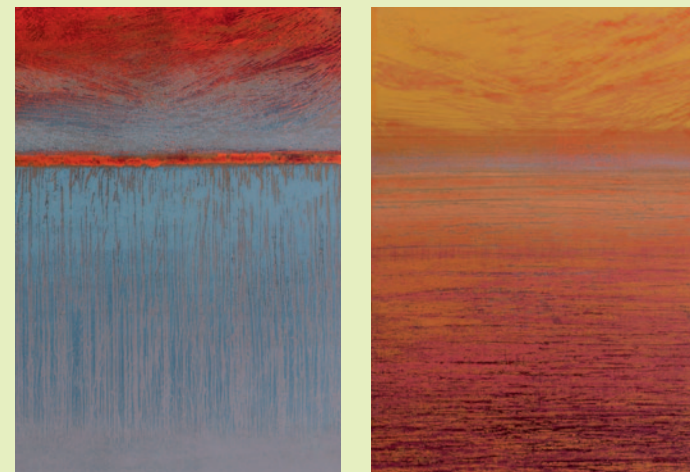

6. Vernissage am Freitag, 09.10.2015, 19.00 Uhr

Kurt Neubauer

Grafik-Designer, Maler, Illustrator

Ausstellungsort: Café Kunzmann, Neusles

Musik: „Blaneys“ mit irischer Folklore, Gräfenberg



Erich Müller

Maler

Ausstellungsort: Landgasthof Schrüfer, Pinzberg

Musik: Bierlangblon, Kirchehrenbach



7. Vernissage am Sonntag, 11.10.2015, 14.00 Uhr

Beate Waschneck

Grafik-Designerin

Ausstellungsort: Café Brennerei „Geist-Reich“, Weingarts

Musik: „Max“, Marcus Stadler, Nürnberg

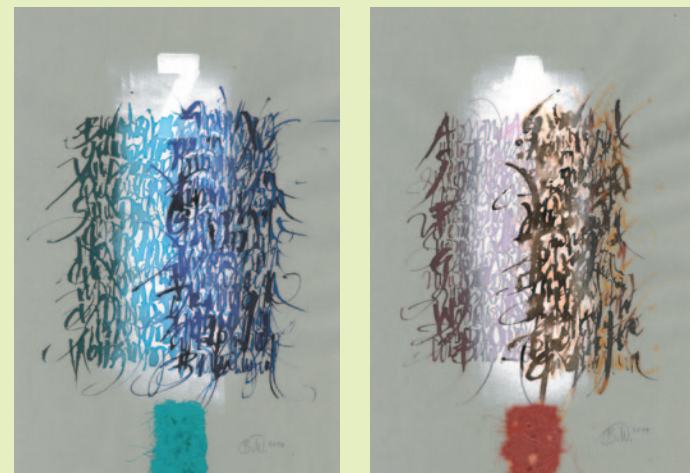

12 Jahre KUNST&GENUSS – Plakat 2015

Das Plakat für KUNST&GENUSS 2015,
gestaltet von Tania Engelke



KUNST&GENUSS-Preisverleihung 2014 (von links nach rechts)

Heinrich Mangold, Gregor Scheller, Gabriele Mehlhorn-Decker

1. Preis: Gabriele Mehlhorn-Decker, 2. Preis: Marion Pichardt,
3. Preis: Heinrich Mangold



Adressen der "Kunststationen"

Forchheim

Volksbank Forchheim eG

Hauptstraße 39
91301 Forchheim
Tel.: 09191/617-0

Kirchehrenbach

Landgasthof „Zur Sonne“

Hauptstr. 25
91356 Kirchehrenbach
Tel.: 09191/9265
Ruhetage: Montag und Dienstag
geöffnet Mittwoch bis Sonntag
von 11.00 bis 22.00 Uhr

„Zum Schwarzen Adler“

Brennerei-Gasthaus Sponsel

Hauptstraße 45
91356 Kirchehrenbach
Tel.: 09191/94448
Ruhetage: Dienstag und Mittwoch
(Nov. bis Mrz.)

Kunreuth

Gasthaus „Zum Schloss“

Schlossstraße 13
91358 Kunreuth
Tel.: 09199/217
Ruhetage: Montag und Mittwoch
geöffnet Dienstag, Donnerstag bis
Sonntag von 09.00 bis 21.00 Uhr

Mittelehrenbach

Brennerei Dahlmann-Schmidt

Mittelehrenbach 34
91359 Leutenbach
Tel.: 09199/208

Neusles

Café Kunzmann

Neusles 9
91322 Gräfenberg
Tel.: 09192/7458
geöffnet von Freitag bis Sonntag
14.00 bis 19.00 Uhr

Pinzberg

Landgasthof Schrüfer

Hauptstraße 27
91361 Pinzberg
Tel.: 09191/7097-0
Ruhetage: Dienstag
Mittagsruhe: 15.00 bis 17.00 Uhr

Pretzfeld

Brauerei, Gaststätte „Niki-Bräu“

Egloffsteiner-Str. 19
91362 Pretzfeld
Tel.: 09194/725025
Ruhetage: Dienstag und Mittwoch
geöffnet Freitag bis Sonntag ab
09:30 Uhr

Regensburg

Hotel Berg-Gasthof Hötzelein

Regensburg 10
91358 Kunreuth
Tel.: 09199/809-0
Ruhetage: Dienstag
Betriebsferien: 25. Nov. bis 24. Dez.

Weingarts

Café Brennerei „Geist-Reich“

Weingarts 20
91358 Kunreuth
Tel.: 09199/697071
geöffnet von Dienstag bis Sonntag
von 14.00 bis 20.00 Uhr
Ruhetage: Montag, außer an
Feiertagen

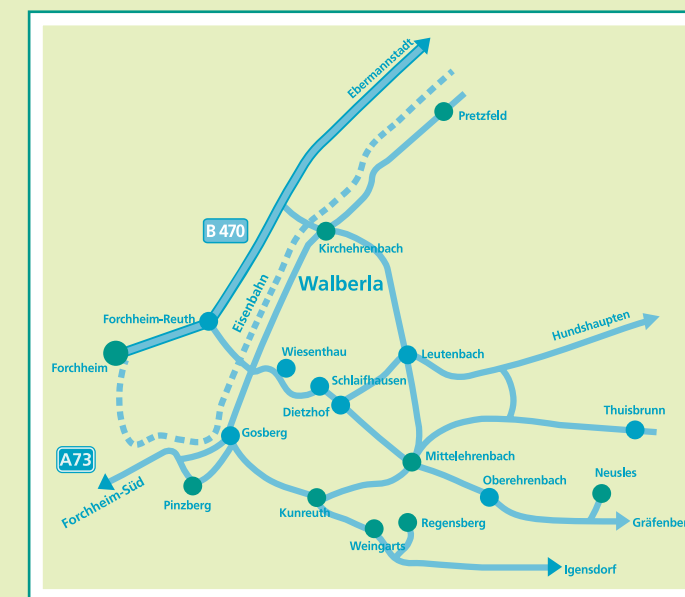

Impressum

Herausgeber:

Tourismusverein „Rund ums
Walberla-Ehrenbürg e.V.“

Regensburg 10
91358 Kunreuth
www.walberla.de
www.kunstgenuss.walberla.de



Verantwortlich für den Inhalt:

Volker Hahn
Dorfplatz 4, 90562 Kalchreuth
www.hahn-augeblicke.de

Gestaltung:
grafikatelier
Adamstr. 45, 90489 Nürnberg
www.grafikatelier.de



Kunst&Genuss

15 Künstler in 10 „Kunststationen“ rund ums Walberla

12. September bis 31. Dezember 2015

1. Vernissage **Samstag, 12. September, 15.00 Uhr**
2. Vernissage **Freitag, 18. September, 19.00 Uhr**
3. Vernissage **Freitag, 25. September, 19.00 Uhr**
4. Vernissage **Montag, 28. September, 18.00 Uhr**
5. Vernissage **Freitag, 2. Oktober, 19.00 Uhr**
6. Vernissage **Freitag, 9. Oktober, 19.00 Uhr**
7. Vernissage **Sonntag, 11. Oktober, 14.00 Uhr**